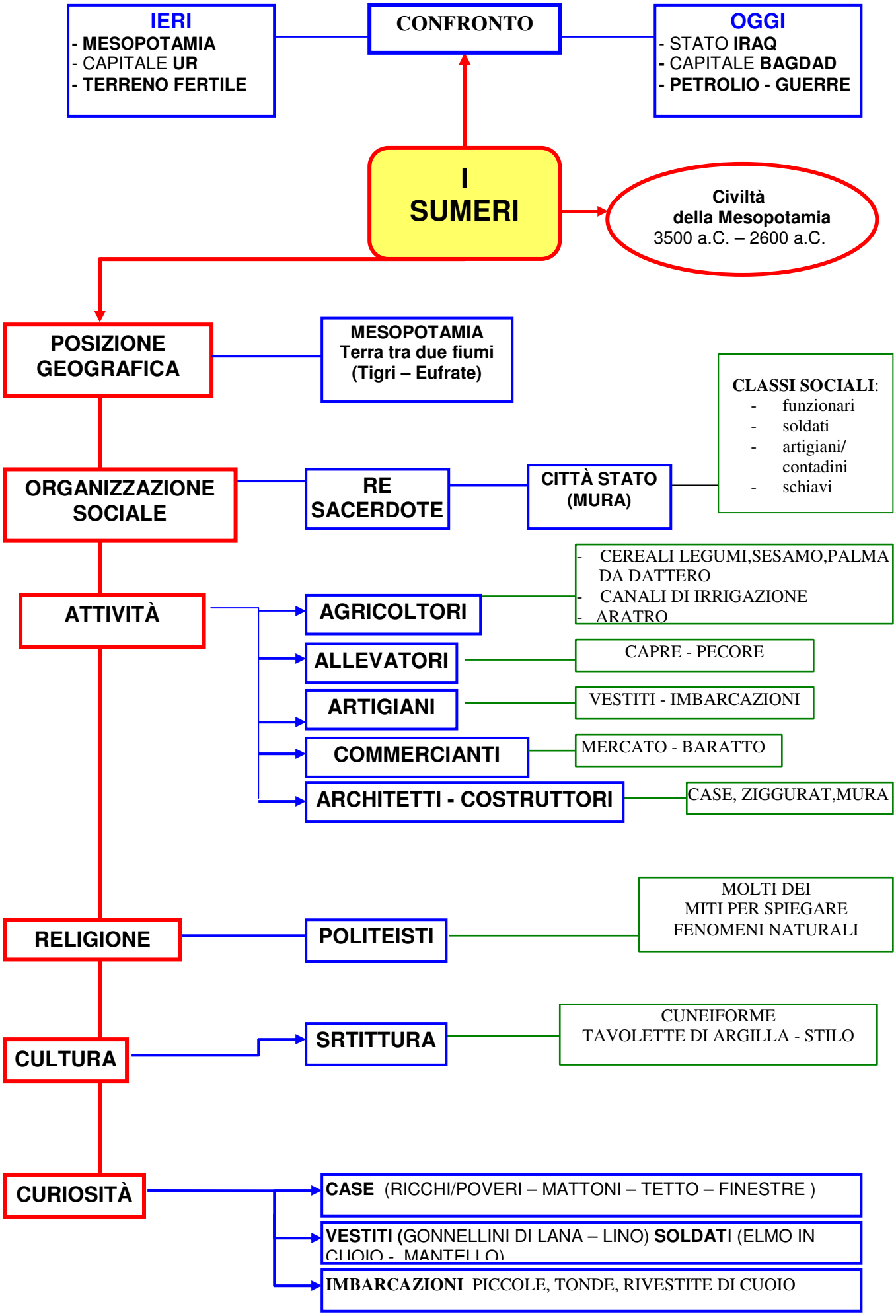
IERI
- MESOPOTAMIA
- CAPITALE UR
- TERRENO FERTILE
CONFRONTO
OGGI
- STATO IRAQ
- CAPITALE BAGDAD
- PETROLIO - GUERRE
I SUMERI
Civiltà della Mesopotamia
3500 a.C. – 2600 a.C.
POSIZIONE GEOGRAFICA
MESOPOTAMIA
Terra tra due fiumi
(Tigri – Eufrate)
ORGANIZZAZIONE SOCIALE
RE SACERDOTE
CITTÀ STATO (MURA)
CLASSI SOCIALI:
- funzionari
- soldati
- artigiani/ contadini
- schiavi
ATTIVITÀ
AGRICOLTORI
- CEREALI LEGUMI,SESAMO,PALMA DA DATTERO
- CANALI DI IRRIGAZIONE
- ARATRO
ALLEVATORI
CAPRE - PECORE
ARTIGIANI
VESTITI - IMBARCAZIONI
COMMERCIANTI
MERCATO - BARATTO
ARCHITETTI - COSTRUTTORI
CASE, ZIGGURAT,MURA
RELIGIONE
POLITEISTI
MOLTI DEI MITI PER SPIEGARE FENOMENI NATURALI
CULTURA
SRTITTURA
CUNEIFORME
TAVOLETTE DI ARGILLA - STILO
CURIOSITÀ
CASE (RICCHI/POVERI – MATTONI – TETTO – FINESTRE)
VESTITI (GONNELLINI DI LANA – LINO) SOLDATI (ELMO IN CUOIO - MANTELLO)
IMBARCAZIONI PICCOLE, TONDE, RIVESTITE DI CUOIO