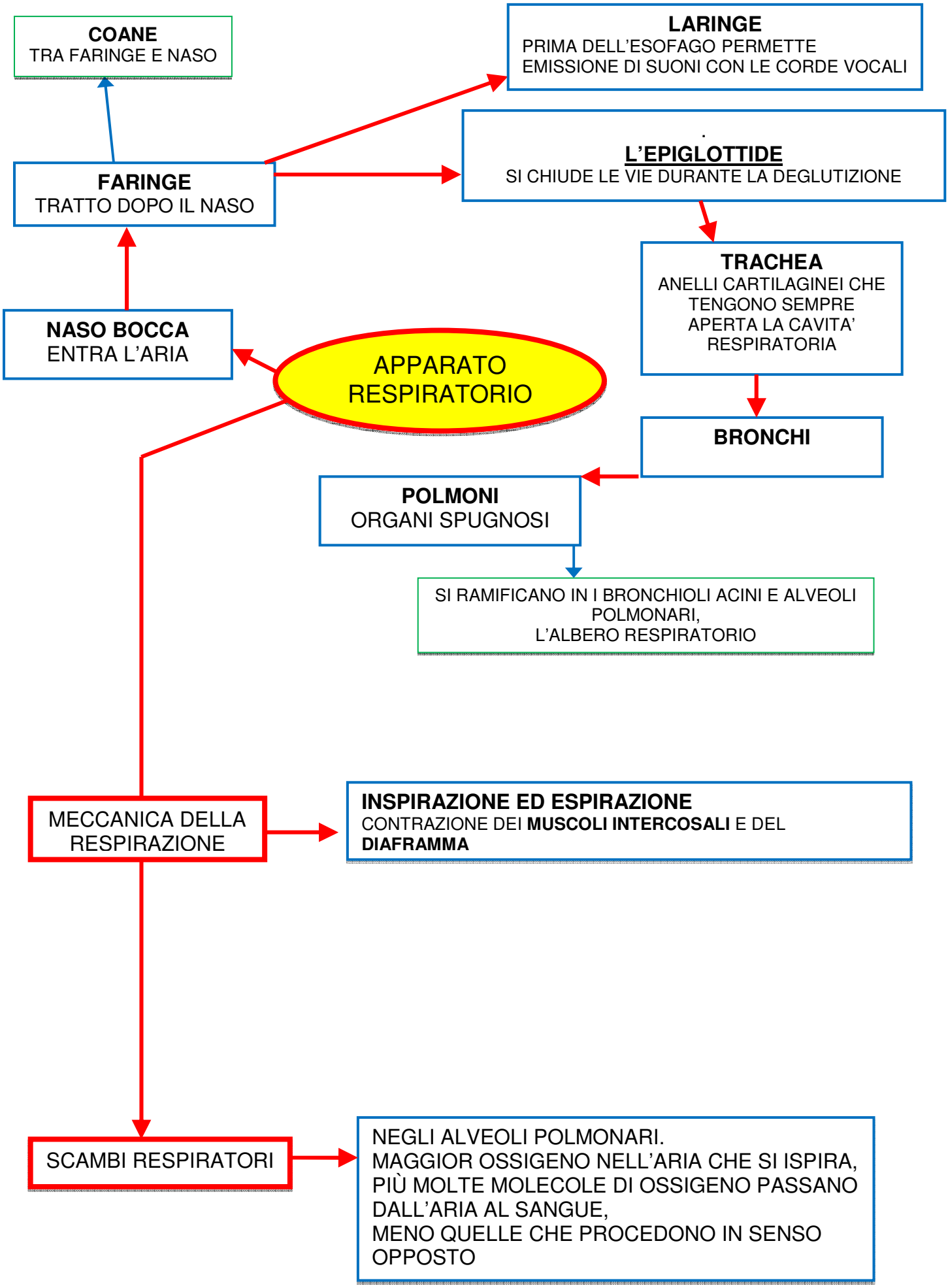
COANE
TRA FARINGE E NASO
LARINGE
PRIMA DELL'ESOFAGO PERMETTE
EMISSIONE DI SUONI CON LE CORDE VOCALI
FARINGE
TRATTO DOPO IL NASO
L'EPIGLOTTIDE
SI CHIUDE LE VIE DURANTE LA DEGLUTIZIONE
TRACHEA
ANELLI CARTILAGINEI CHE
TENGONO SEMPRE
APERTA LA CAVITA'
RESPIRATORIA
NASO BOCCA
ENTRA L'ARIA
APPARATO
RESPIRATORIO
BRONCHI
POLMONI
ORGANI SPUGNOSI
SI RAMIFICANO IN I BRONCHIOLI ACINI E ALVEOLI
POLMONARI,
L'ALBERO RESPIRATORIO
MECCANICA DELLA
RESPIRAZIONE
INSPIRAZIONE ED ESPIRAZIONE
CONTRAZIONE DEI MUSCOLI INTERCOSALI E DEL
DIAFRAMMA
SCAMBI RESPIRATORI
NEGLI ALVEOLI POLMONARI.
MAGGIOR OSSIGENO NELL'ARIA CHE SI ISPIRA,
PIÙ MOLTE MOLECOLE DI OSSIGENO PASSANO
DALL'ARIA AL SANGUE,
MENO QUELLE CHE PROCEDONO IN SENSO
OPPOSTO